



passion for sports grounds



SMG Sportplatzmaschinenbau GmbH | Robert-Bosch-Str. 3, DE - 89269 Vöhringen / Germany | Teléfono: +49 (0) 7306 96 65 0  
Fax: +49 (0) 7306 96 65 50 | [info@smg-machines.com](mailto:info@smg-machines.com) | [www.smg-machines.com](http://www.smg-machines.com)

# TurfBoy TB1

TURFBOY - MANTENIMIENTO

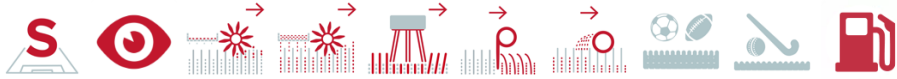

## Máquina con puesto de conducción, para el cuidado del césped artificial.

La TurfBoy TB1 está propulsada por un motor de gasolina de 12,2 kW (16,6 CV) refrigerado por aire. La tecnología de limpieza accionada por suelo del TurfScout TS700 libera la superficie de partículas de suciedad. El ancho de trabajo es de 700 mm. El tamaño del filtro en la bandeja de vibración es ajustable de forma variable de 4 a 10 mm y se puede ajustar idealmente al grado de suciedad de la superficie y al tamaño de grano del material de relleno. El material de relleno se devuelve ya limpio y se cepilla de nuevo en la superficie. La fibra de césped artificial se vuelve a levantar. La TurfBoy TB1 está equipada con un cepillo de remolque y un enganche en la parte trasera. El ancho de trabajo del cepillo trasero se puede ampliar insertando otro elemento de cepillado, sin herramientas. En el enganche de remolque, se pueden operar dispositivos de remolque adicionales como cepillo triangular, banda magnética o la receptadora BS800. Los accesorios de la TurfBoy incluyen un rastrillo y un cubo de chapa perforada para limpieza del área de portería. En la parte trasera hay 2 bandejas para recogida de suciedad, varios soportes y una plataforma de trabajo que se puede utilizar, por ejemplo, para el transporte del cepillo triangular DB1000F.



# TurfBoy TB1 / Vistas detalladas

## TURFBOY - MANTENIMIENTO



### Motor

Motor de gasolina de 1 cilindro, refrigerado por aire / 12.2 kW (16.6 CV)

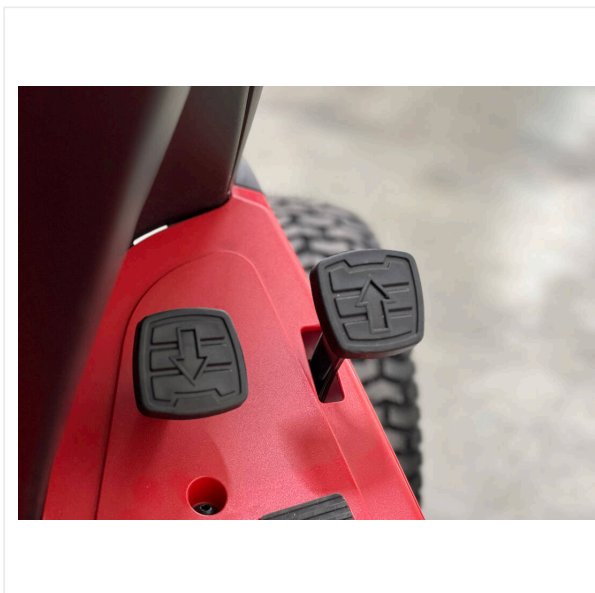

### Fácil manejo

Controles de funcionamiento dispuestos ergonómicamente.

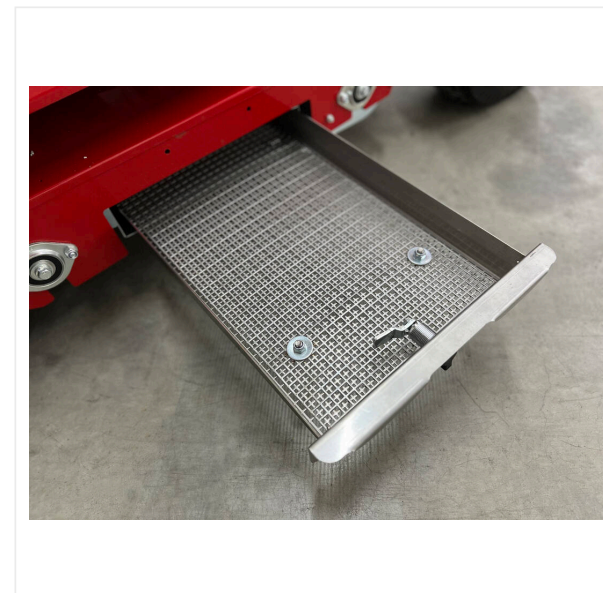

### Tamiz

vibrador ajustable de 4 a 10 mm, limpia la suciedad del material de relleno con devolución simultánea.

# TurfBoy TB1 / Vistas detalladas

## TURFBOY - MANTENIMIENTO



### Eficaz

Ancho de trabajo cepillo trasero ampliable de 800 mm a 1.200 mm.

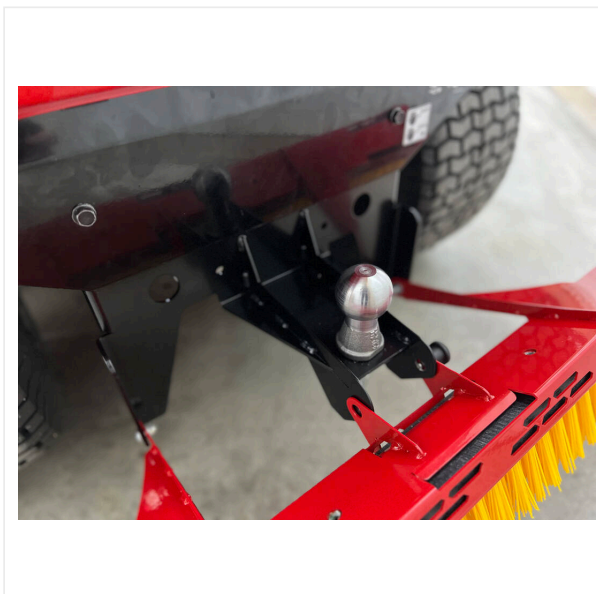

### Enganche

Para alfombrillas de arrastre, cepillos triangulares y barras magnéticas.



### Ruedas

Los neumáticos especialmente para uso en césped garantizan una presión mínima sobre el suelo.

# TurfBoy TB1 / Vistas detalladas

TURFBOY - MANTENIMIENTO



Funcional



Suave

# TurfBoy TB1 / Vistas detalladas

## TURFBOY - MANTENIMIENTO



**Recebadora BS800**

**Artículo No. 6221306**

Remolque con ruedas para césped artificial.

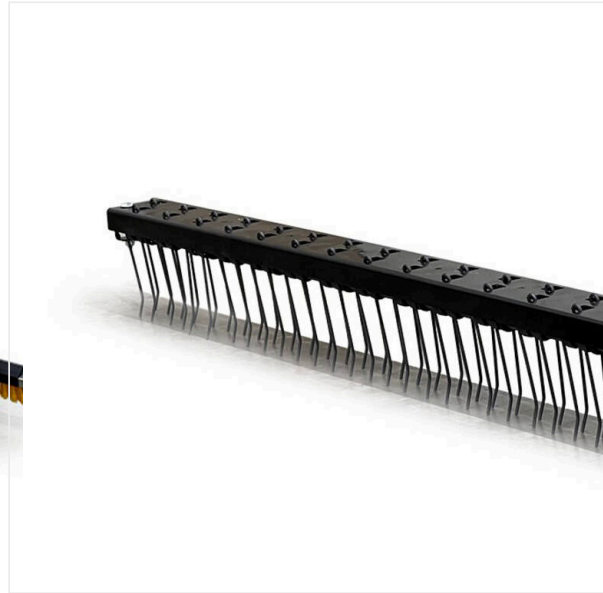

**Unidad de descompactación**

**Artículo No. 6239732**

Unidad de descompactación para descompactar el material de relleno.



**Cepillo triangular DB1000F**

**Artículo No. 6235134**

Cepillo triangular ligero, robusto y plegable para cepillado de césped artificial.

# TurfBoy TB1 / Vistas detalladas

## TURFBOY - MANTENIMIENTO



**Cepillo triangular DB1600**

**Artículo No. 6211805**

Cepillo triangular de arrastre para césped artificial.



**Cepillo triangular DB1600F**

**Artículo No. 6236543**

Cepillo triangular ligero, robusto y plegable para cepillado de césped artificial.



**Recogedor de hojas LS900**

**Artículo No. 6240652**

Recogedor de hojas y suciedad gruesa opcional con criba ajustable de 4 a 10 mm para recolección de hojas y otros desechos.

# TurfBoy TB1 / Vistas detalladas

## TURFBOY - MANTENIMIENTO

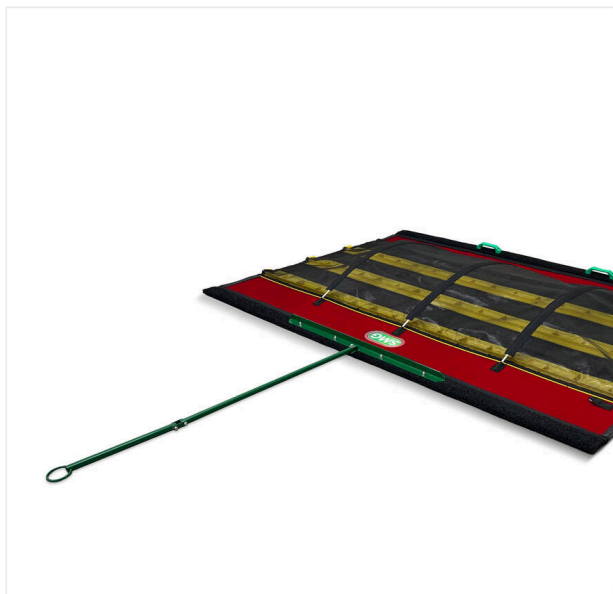

**Recogedor de hojas LS2400**

**Artículo No. 3208573**

Barredor para recoger hojas y otra suciedad.

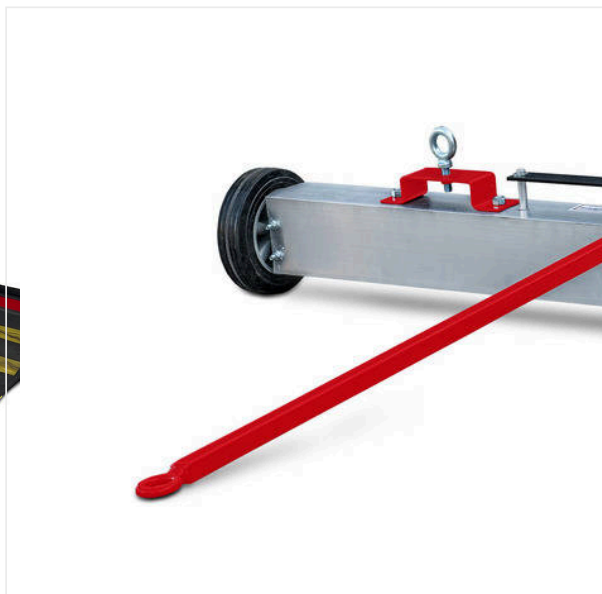

**Placa magnética ML1500**

**Artículo No. 6220297**

Placa magnética ML1500 para retirada de residuos metálicos.

L 1.500 mm x W 300 x H 300 mm



**Alfombrilla de goma**

**Artículo No. 6400241**

Alfombra de arrastre de goma con marco de acero para el mantenimiento del césped artificial.

L 1.500 x W 2.000 x H 70 mm

# TurfBoy TB1 / Vistas detalladas

## TURFBOY - MANTENIMIENTO

<b>Número de artículo:</b>	6235796
<b>Motor</b>	Motor de gasolina de 1 cilindro, refrigerado por aire / 12.2 kW (16.6 CV)
<b>Motor de tracción</b>	Hidrostática, velocidad de viaje de hasta 9 km / h
<b>Ancho de trabajo</b>	700 mm
<b>Peso</b>	280 kg
<b>Dimensiones</b>	L 2.180 x A 1.000 x H 1.200 mm
<b>Dimensiones de envío</b>	L 2.270 x A 1.150 x H 1.240 mm

Sujeto a cambios técnicos



passion for sports grounds