



passion for sports grounds



SMG Sportplatzmaschinenbau GmbH | Robert-Bosch-Str. 3, DE - 89269 Vöhringen / Germany | Teléfono: +49 (0) 7306 96 65 0

Fax: +49 (0) 7306 96 65 50 | info@smg-machines.com | www.smg-machines.com

RauMatic R400D

RAUMATIC - SANEAR

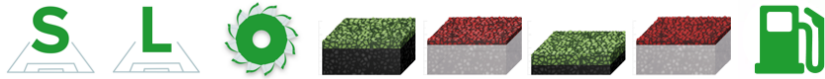

**Máquina devastadora para pavimentos sintéticos deportivos.
Profundidad de devastado max. 10 mm**

El saneamiento de superficies deportivas mediante el devastado de una capa superficial y la aplicación de una nueva capa de uso es una alternativa más económica y rentable que la sustitución de una pista completa. Así se evitan elevados costes innecesarios y se mantiene el espesor original y las propiedades deportivas originales del pavimento.

La solución para el devastado de pavimentos elásticos de PU es la RauMatic R400.



RauMatic R400D / Vistas detalladas

RAUMATIC - SANEAR



Altura de nivelación PRECISA para devastado uniforme



Controles simples

Puesto de trabajo con elementos de control.

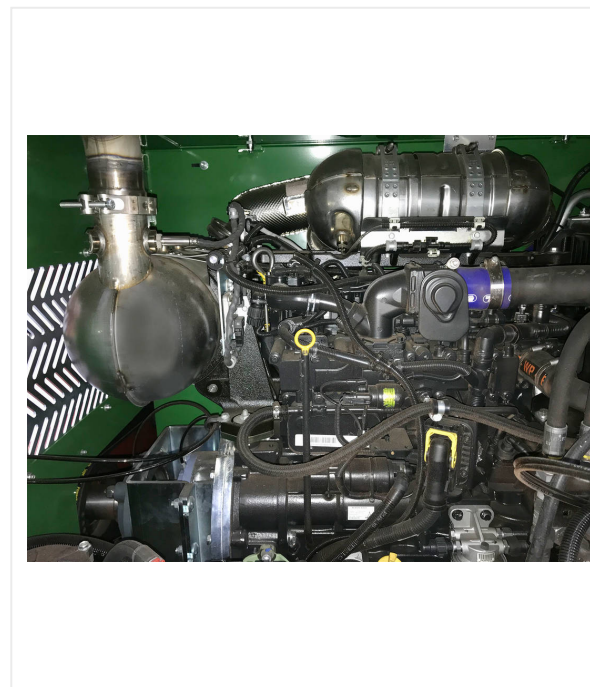

Motorización compacta

Potente motor diesel de 100 kW (135,9 CV).

RauMatic R400D / Vistas detalladas

RAUMATIC - SANEAR

Número de artículo:	6230346
Motor	Motor Diesel de 4 cilindros refrigerado por agua 100 kW (135,9 CV)
Ancho de trabajo	400 mm
Profundidad del fresado	10 mm (max.)
Rendimiento superficie	440 m ² /h (para 4 mm de profundidad de devastado)
Peso	2.055 kg
Dimensiones	L 2.855 x A 1.635 x H 1.670 mm
Dimensiones de envío	L 3.100 x A 1.800 x H 2.170 mm

Sujeto a cambios técnicos



passion for sports grounds

SMG Sportplatzmaschinenbau GmbH | Robert-Bosch-Str. 3, DE - 89269 Vöhringen / Germany | Teléfono: +49 (0) 7306 96 65 0

Fax: +49 (0) 7306 96 65 50 | info@smg-machines.com | www.smg-machines.com